



EXTRACCION PIN CODE ECU VW SISTEMA ME 7.5.20



AUTOMÓVIL	MODELO
CrossFox 1.6 Total FLEX	06-08
Fox 1.6 Total FLEX	05-09
Gol 1.0 8V Total FLEX	06-08
Gol 1.6 Total FLEX	06-08
Parati 1.6 Total FLEX	06-08
Polo 1.6 Total FLEX	06-08
SpaceFox 1.6 Total FLEX	06-08



1. Extraer Ecu del Vehículo.
2. Localizar la Memoria Eeprom 95040 y desoldar.

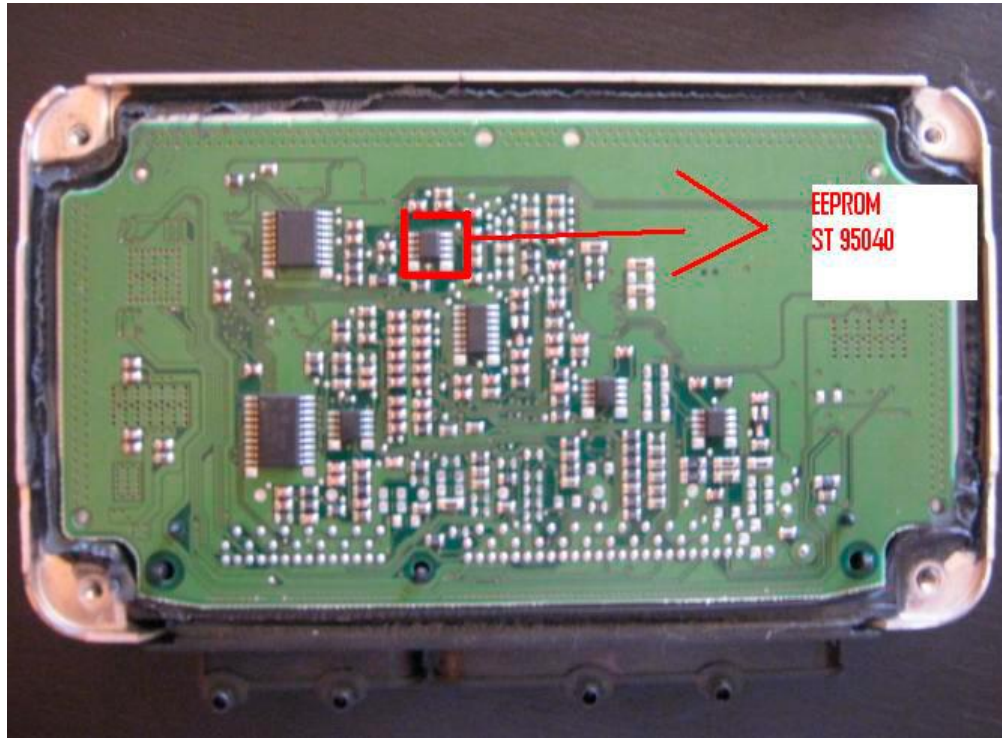

3. Soldar y Leer la Eeprom 95040 con Upa programmer.

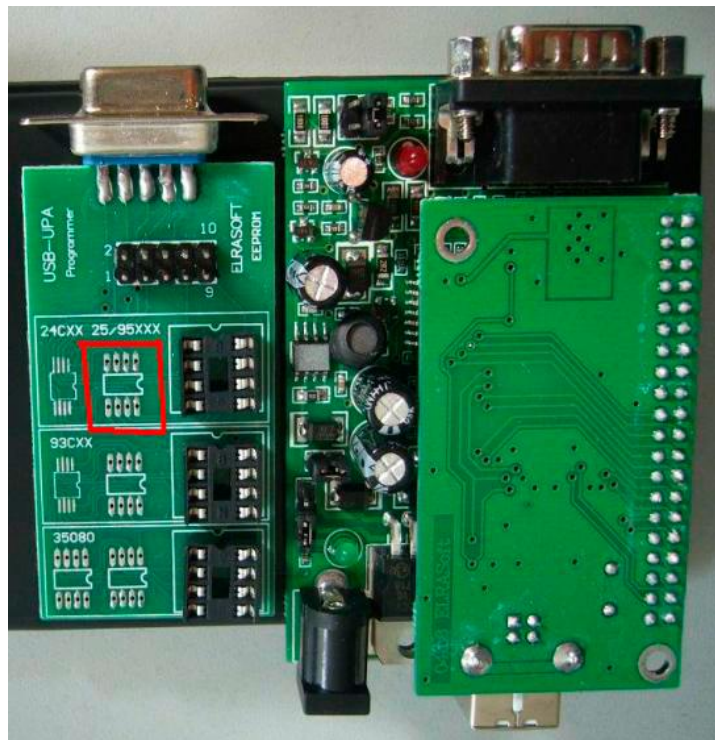



4. Guardar el Archivo (Guarda el archivo con un nombre que sea identificable)

The screenshot shows a memory dump on the left side of the screen, with addresses from 000000 to 0001F0. The right side features a control panel for the ST95040 device, which is identified as a 512 x 8 bits SPI. The panel includes fields for 'Start' (0) and 'End' (1FF), and several action buttons: 'Read', 'Verify', 'Program Modified Only' (checkbox), 'Program', 'Blank Check', 'Status Register', 'Read Status Register', and 'Write Status Register'.

5. Ya que tengas listo y guardado el archivo regresa la Eeprom 95040 a su lugar y entra al sitio web www.seguridadautomotriz.com
6. Da click en PINCODE y selecciona PIN CODE x DUMP

The screenshot displays the 'MENU DE SERVICIOS' website. The navigation menu is expanded to show 'PINCODE', with sub-options 'PINCODE X VIN' and 'PINCODE X DUMP' highlighted by a blue box. The main content area features a red banner with the text 'CODIGO, SEGURIDAD AUTOMOTRIZ BIENVENIDOS' and a message: 'Estamos en construccion. Pronto tendremos a tu diposición: PINCODE, PINxVIN, RADIOCODE, TABLEROS DIGITALES, Y MUCHOS SERVICIOS NUEVOS.' On the right, there is a 'ENCUESTAS' section with a poll question 'Cual es tu actividad Automotriz?' and a 'QUIEN ESTA EN LINEA' section.



7. Selecciona la Marca a trabajar en esta caso VW



8. Selecciona ECU BOSH ME 7.5.20 EEPROM 95040, SELECCIONAR ARCHIVO Recuerda que lo tienes guardado, ESCRIBE TU E-MAIL O USUARIO registrado en Seguridad Automotriz sin el no tendrás la respuesta, OBSERVACIONES solo si tienes alguna duda anéxala ahí, ingresa el CÓDIGO DE SEGURIDAD, y por ultimo da click en MANDAR.

PINCODE VOLKSWAGEN X DUMP

PINCODE VOLKSWAGEN X DUMP

Required *

DESCRIPCION: ECU BOSCH ME 7.5 EEPROM 95040
ECU BOSCH ME 7.5.10 EEPROM 95040
ECU BOSCH ME 7.5.20 EEPROM 95040
ECU BOSCH ME 7.5.30 EEPROM 95040

CARGAR ARCHIVO: Seleccionar archivo ME 7.5.20

Escribe tu E-mail Usuario: audio.jc@gmail.com

OBSERVACIONES: Requiero PIN CODE

WS&N: WS&N

Mandar



9. Ahora ingresa a tu E-mail registrado en Seguridad Automotriz y tendrás la respuesta del PIN CODE de la ECU.

Máster Marketing España - uem.es/Spain_Master_Marketing - Estudia en UEM Máster en Marketing diseñado para ti. ¡Infórmate ahora!		¿Por qué este anuncio?
<input type="checkbox"/> ☆ ●	PIN CODE RE: ARCHIVO DE PIN X DUMP VW Su PIN CODE: 07667 De: Enviado el: Jueves, 31 de Mayo de 2012 07:01 pm Para: pincode@... 19:06	
<input type="checkbox"/> ☆ ○	Cursos de Diseño Gráfico. Edumac Centro de Artes Digitales - Blog - Edumac Centro de Artes Digitales - Blog Convierte tu iPhone en un escáner Post 19:01	
<input type="checkbox"/> ☆ ○	33nreliable Re:Auto Maintenance tool - Welcome to cnreliable, a professional automotive electronics supplier, Please Click the Following 18:05	

10. Eso es todo.

Por: Seguridad Automotriz